

Schnitt A - A

Dachgeschossausbau erfolgt bauseits  
Wände werden gestellt

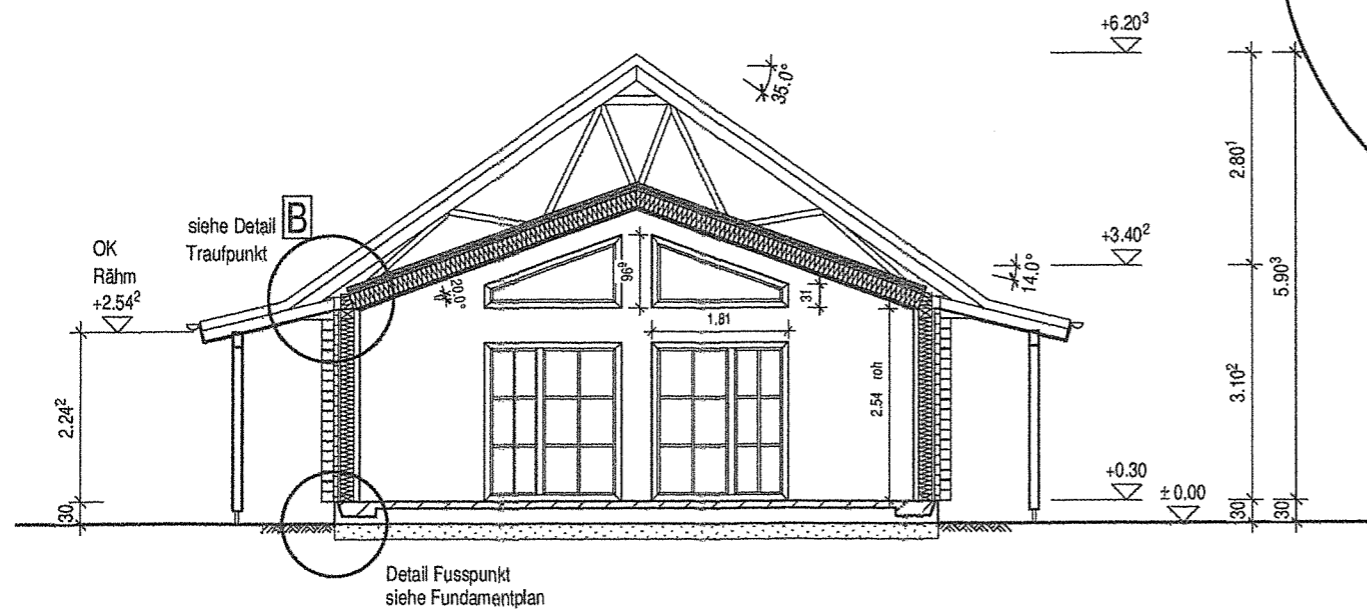

Schnitt B - B

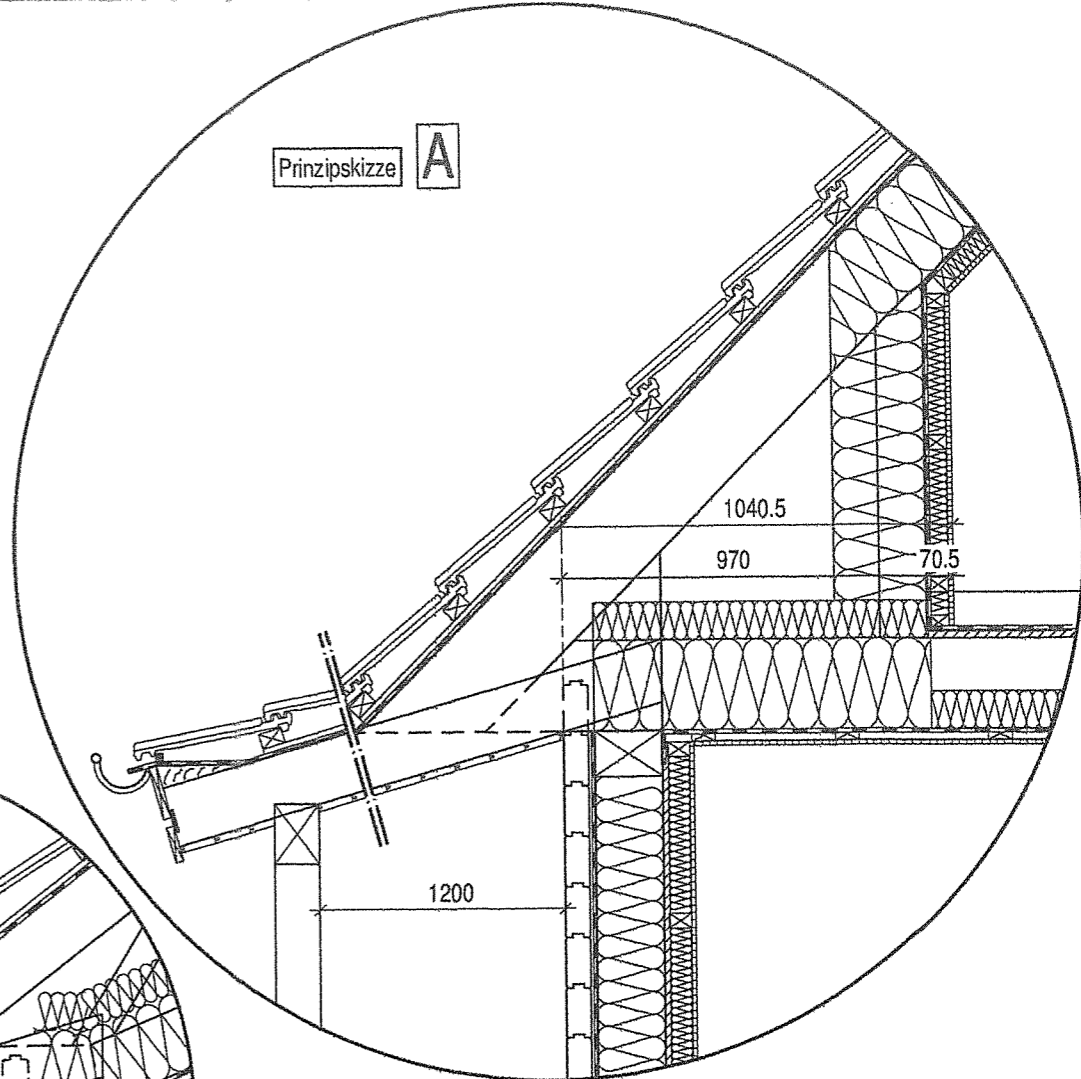
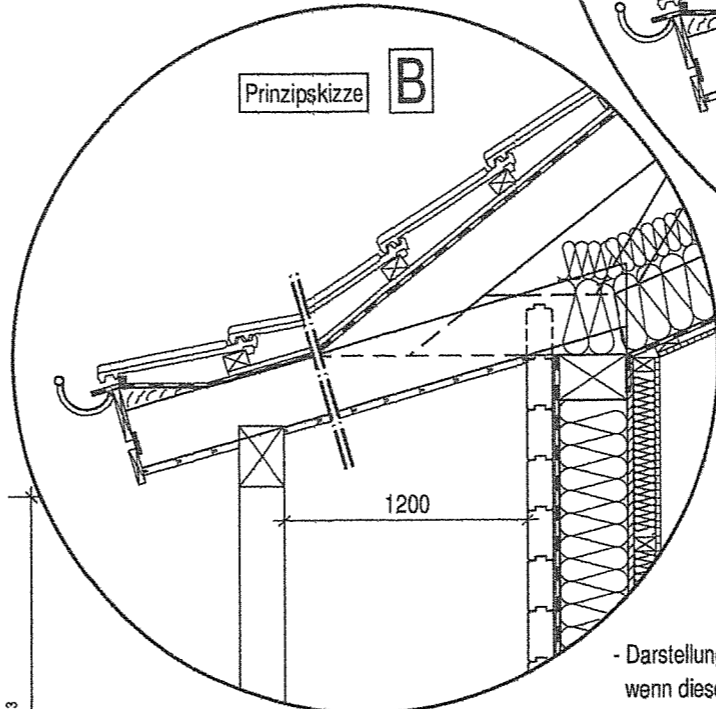

geplant für: Trockenestrich im DG,  
statische Berücksichtigung von Zementestrich  
geplant für: Komfortbodenplatte

- Darstellungen in den Zeichnungen gehören nur dann zum Vertragsinhalt, wenn diese in den Vertragsunterlagen vereinbart worden sind.
- Genaue Konstruktion u. Abmessungen der Dachbinder sind der Dachbinderstatik zu entnehmen.
- Alle Tür- und Fensteröffnungsmasse sind lichte Rohbauöffnungsmasse. Im EG ab OK. Komfortbodenplatte. Im DG ab OK. Deckenscheibe. Nur Innentürhöhen im DG ab OK. Estrich.
- Die in der Zeichnung angegebene Brüstungshöhe (BRH) bezieht sich auf die OK. Komfortbodenplatte.  
Ermittlung OK-Innenfensterbank: Brüstungshöhe (BRH) - Fussbodenbelag + ca. 4 cm (Fensterbank).

Schnitt

Neuffenstr. 3  
M. 1/100 + 1/20