

# WOHNHAUS I BESTAND

DACHNEIGUNG: 35°

DACHDECKUNG: ZIEGEL

# ANBAU I NEU

FLACHDACH ALS TERRASSE

HOLZKONSTRUKTION MIT DÄMMUNG . ABDICHTUNG . BELAG

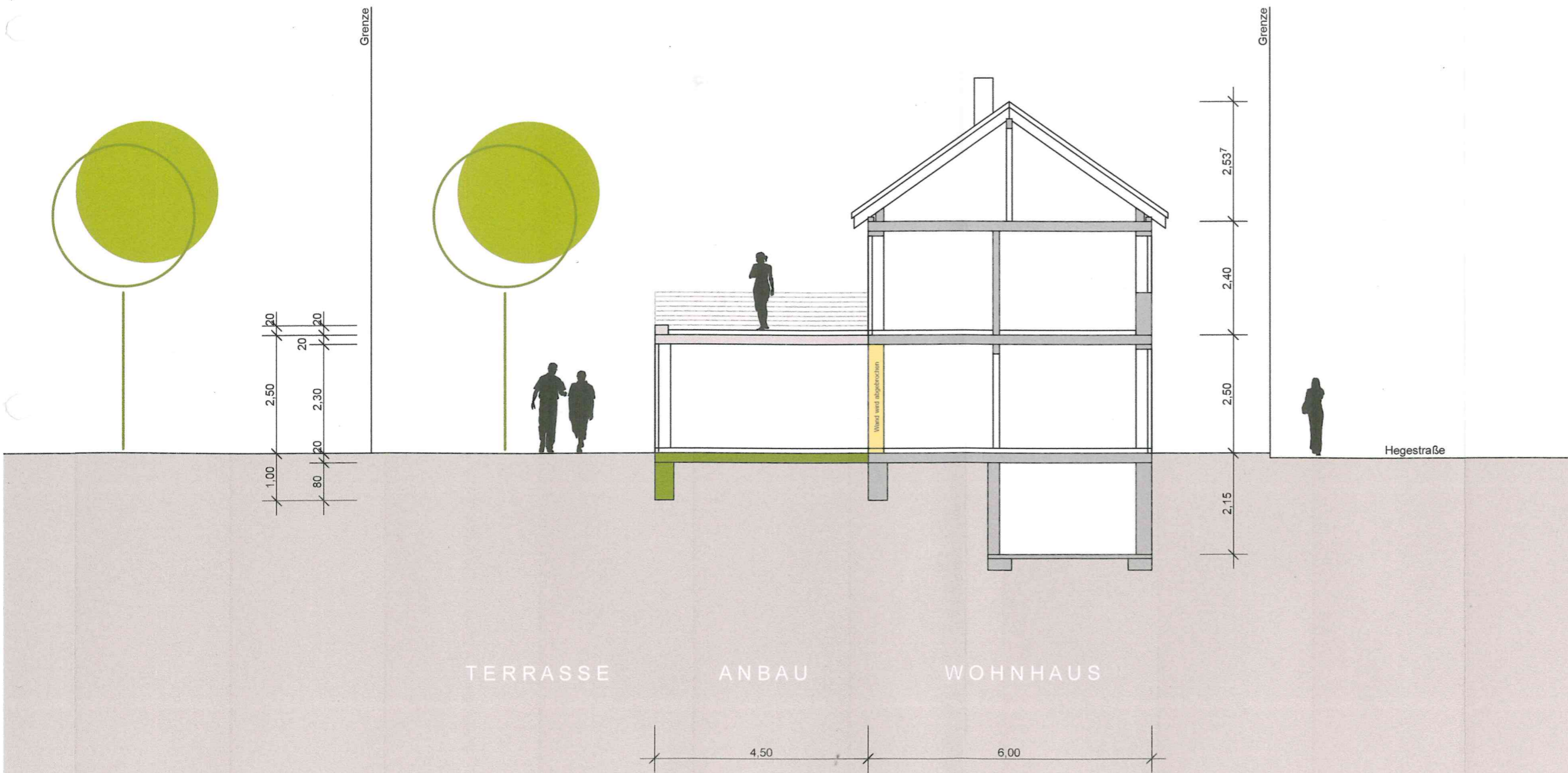
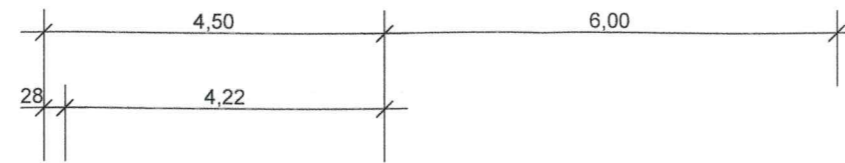

- Abbruch
- Neu
- Bestand

## Baueingabeplan

Bauvorhaben: Anbau an bestehendes Wohngebäude

Baugrundstück: Hegestraße 39  
78609 Tuningen

Bauherr: Benjamin Örgerin  
Hegestraße 39  
78609 Tuningen

Planinhalt: Schnitt A - A  
M: 1 | 100

Planverfasser: Robert Schörnack  
in Firma Wiedenmann GmbH  
Gewerbestrasse 1  
78609 Tuningen

Gefertigt: 30. 08. 2019

# SCHNITT A - A