

Ansicht Süd

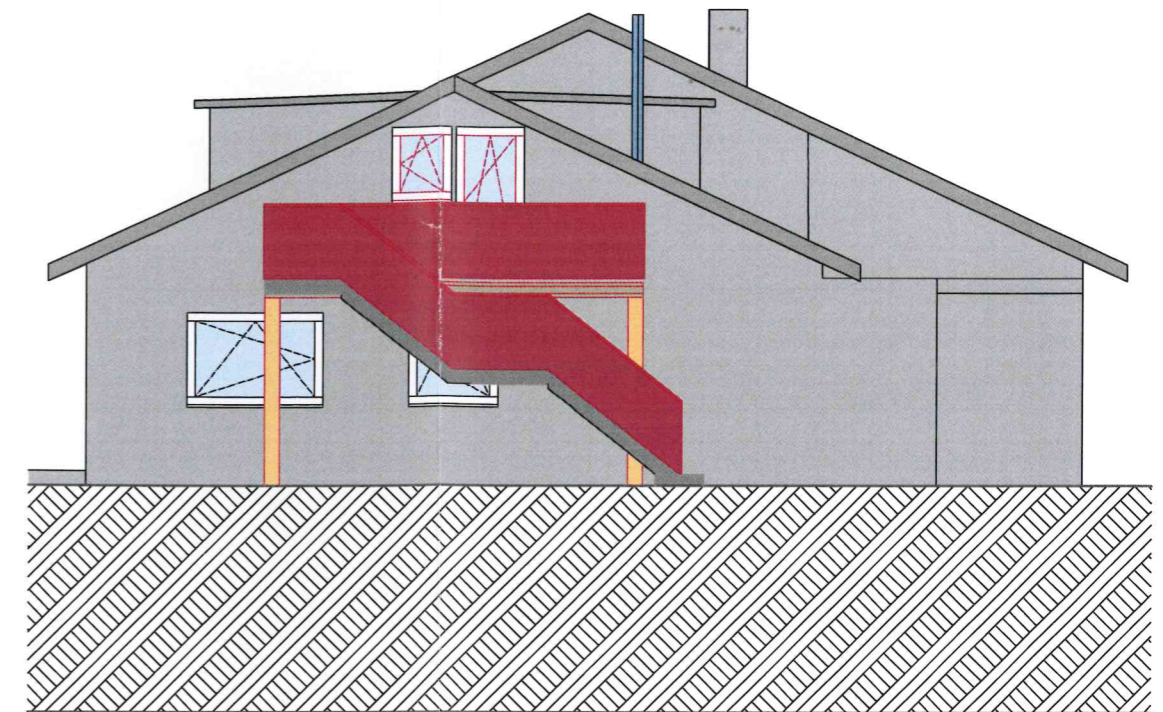

Ansicht West

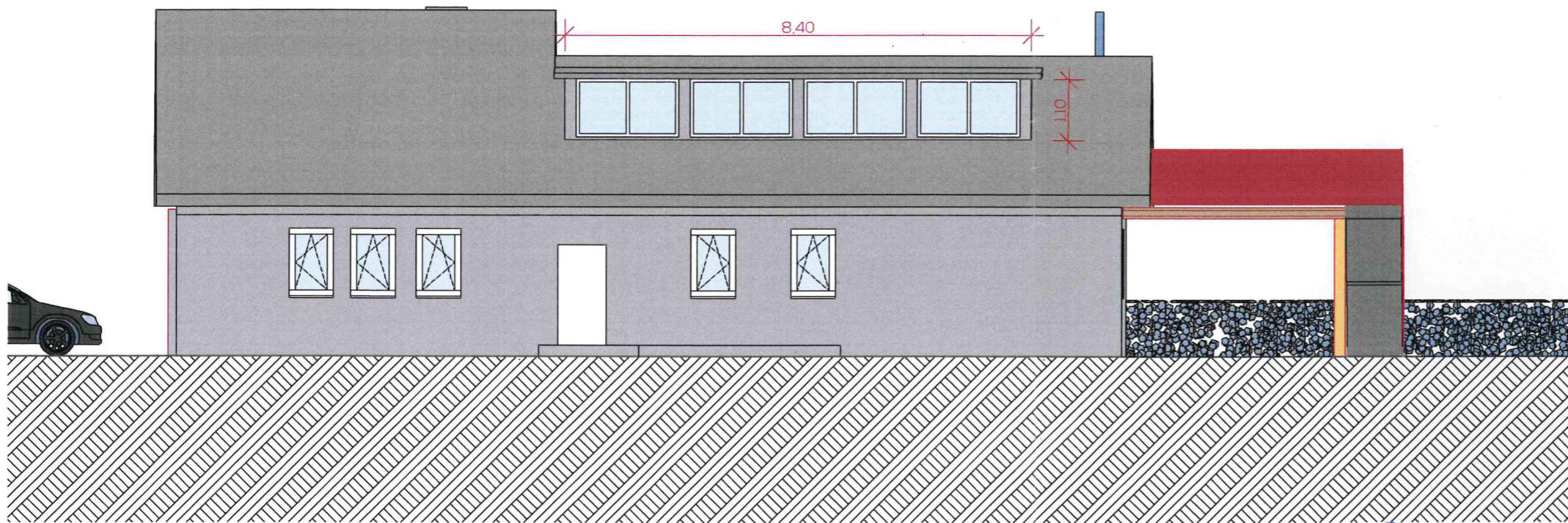

Ansicht Nord

Bauantragsplanung Leistungsphase 4 HOAI

tragenden Wände, Stützen, Decken inkl. Dachtragwerk:
ohne Anforderungen an den Feuerwiderstand
tragenden Wände, Stützen, Decken Kellergeschoss:
feuerhemmend

Maßstab	Blattgröße	Datum / Planstand
1:100	420*297 A3	16.04.2021

Dateiname: 21200416_BAUA_Anbau-Balkon-mit-Treppe.pln

Platd. V:\04_Projekte\Hauser, Hansjörg und Maria\21-078-BAUA_Anbau Balkon mit Treppe, Türingen\Leistungsphasen\LP_4\21200416_BAUA_Anbau-Balkon-mit-Treppe.pln