

Bauantrag

im vereinfachten Verfahren

Ansicht Nord



- Abbruch
- Neubau
- Bestand
- Regenwasser
- Schmutzwasser

BAUVORHABEN:
Abbruch eines bestehenden, maroden Anbaus und Neubau eines Anbaus an ein Einfamilienhaus

Auf der Breite 23
78609 Tübingen

Flurstück:
3282

Maßstab 1:100, 1:0,98

Blattgröße 420*297 A3

Datum 07.12.2023

Unterschrift Baunerschart

Ansicht Nord (Umbau)

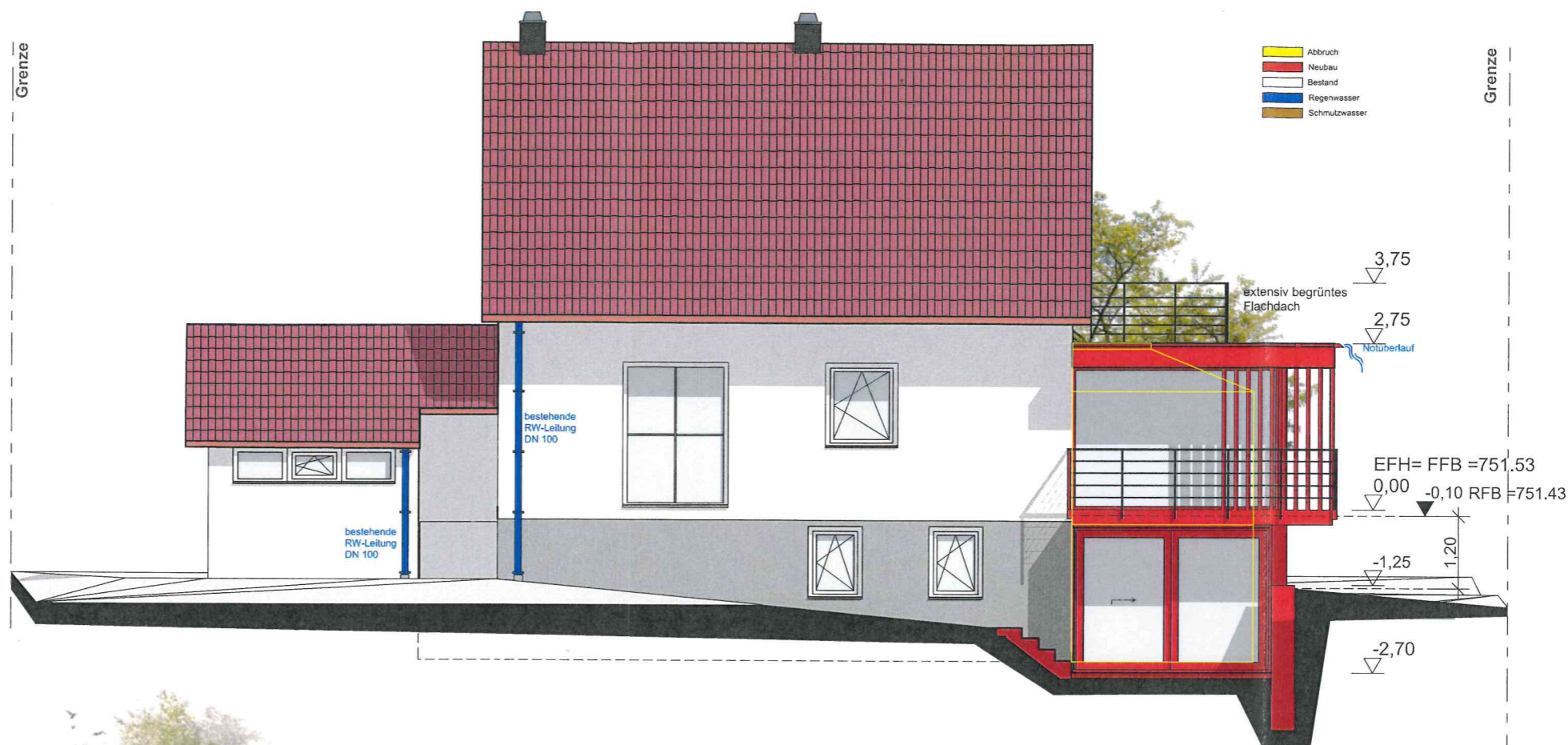

Ansicht Nord (fertig)

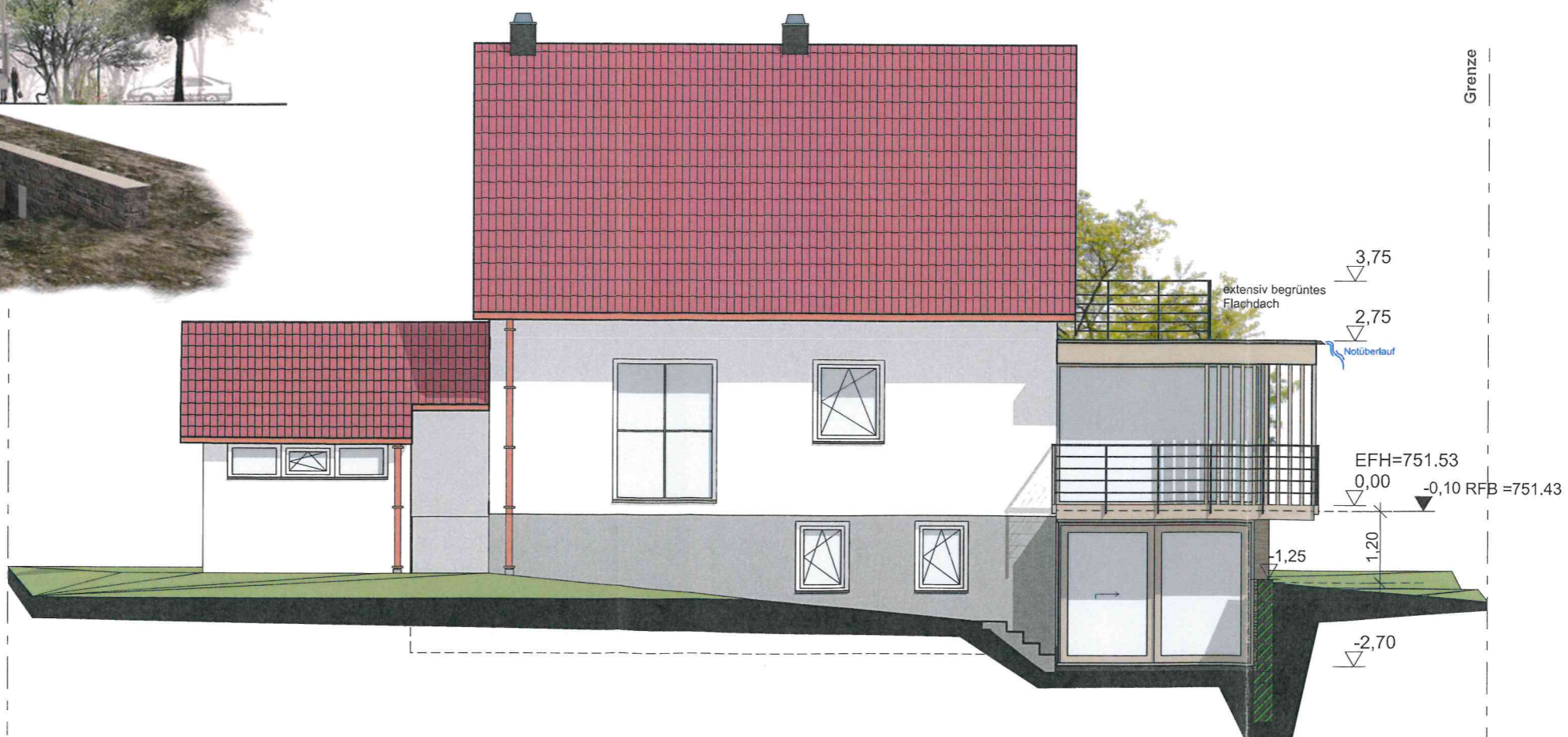

Visualisierung von Norden