

Schnitt A-A, M 1:50

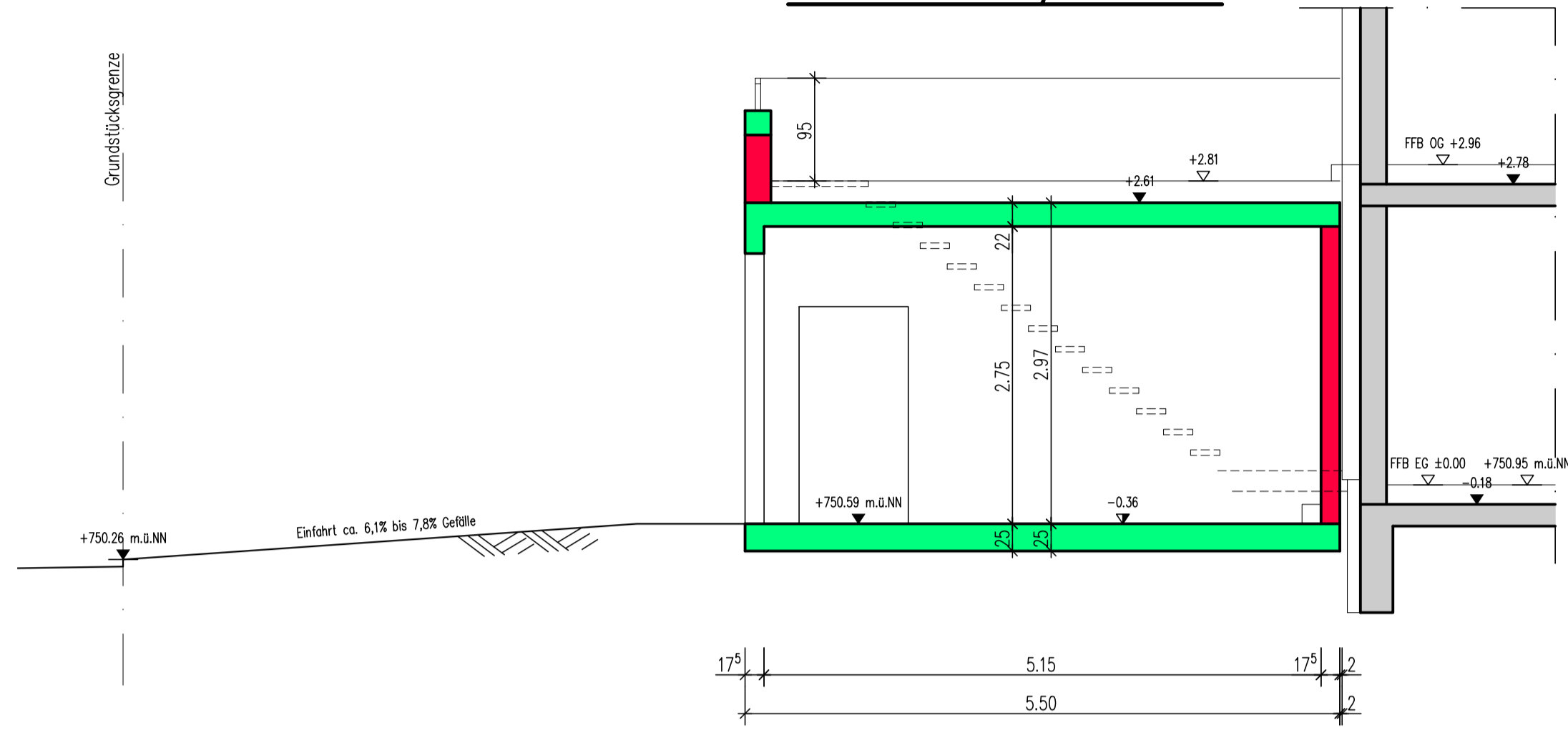

Ansicht Norden, M 1:100

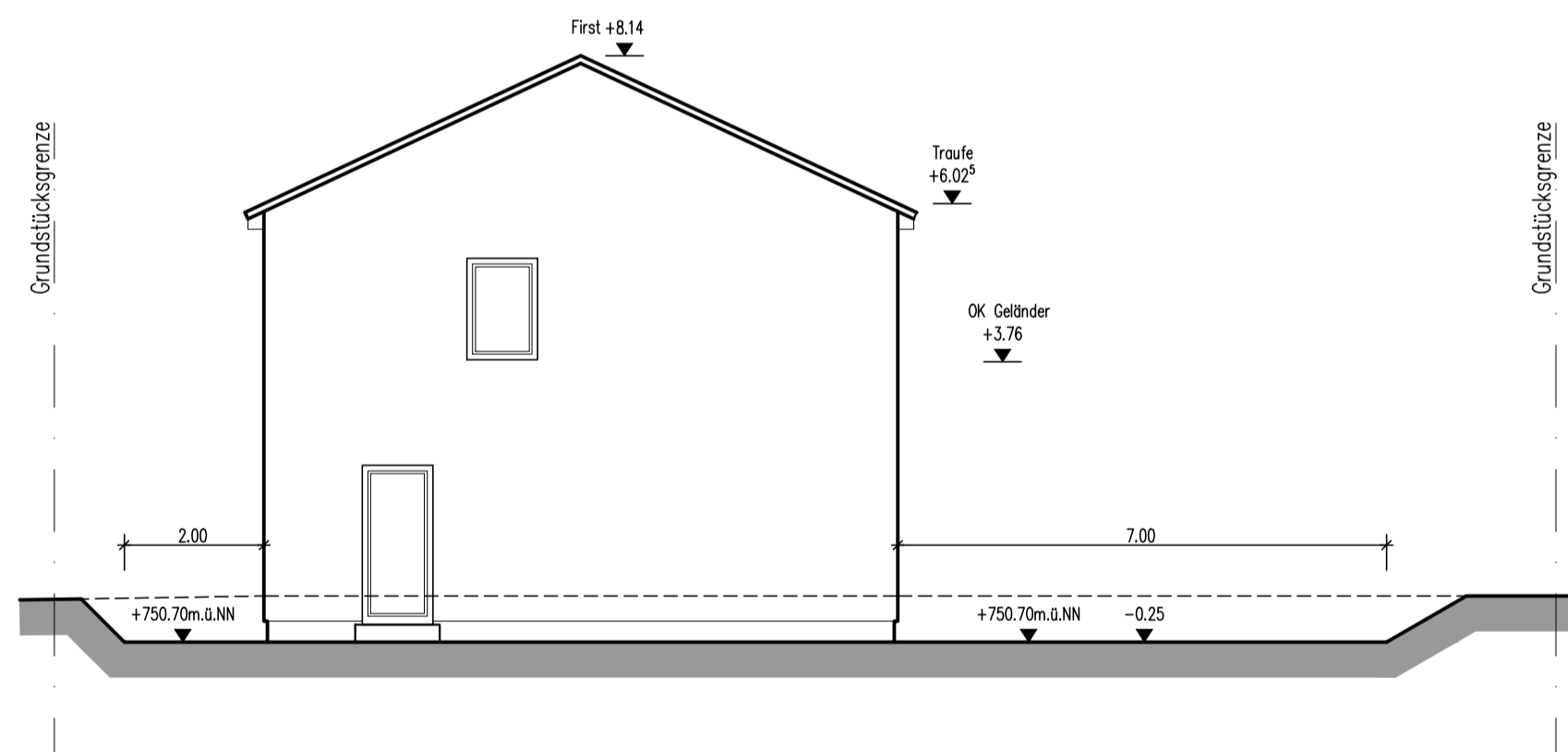

Ansicht Osten, M 1:100

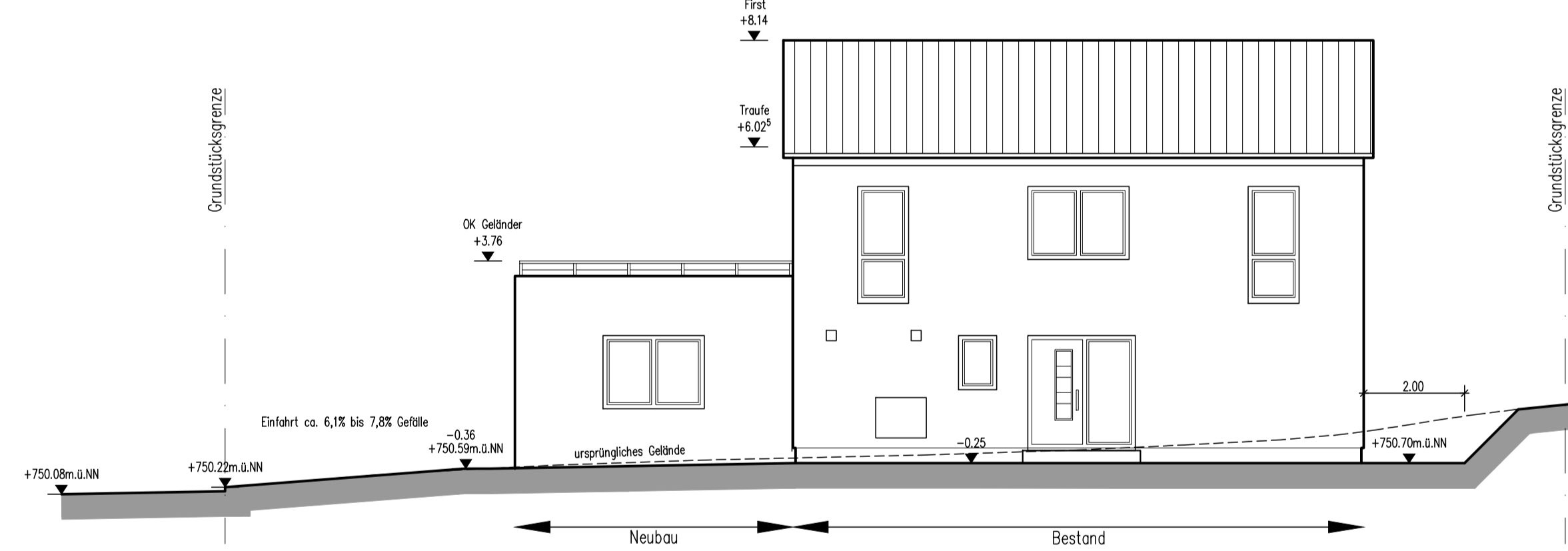

Ansicht Süden, M 1:100

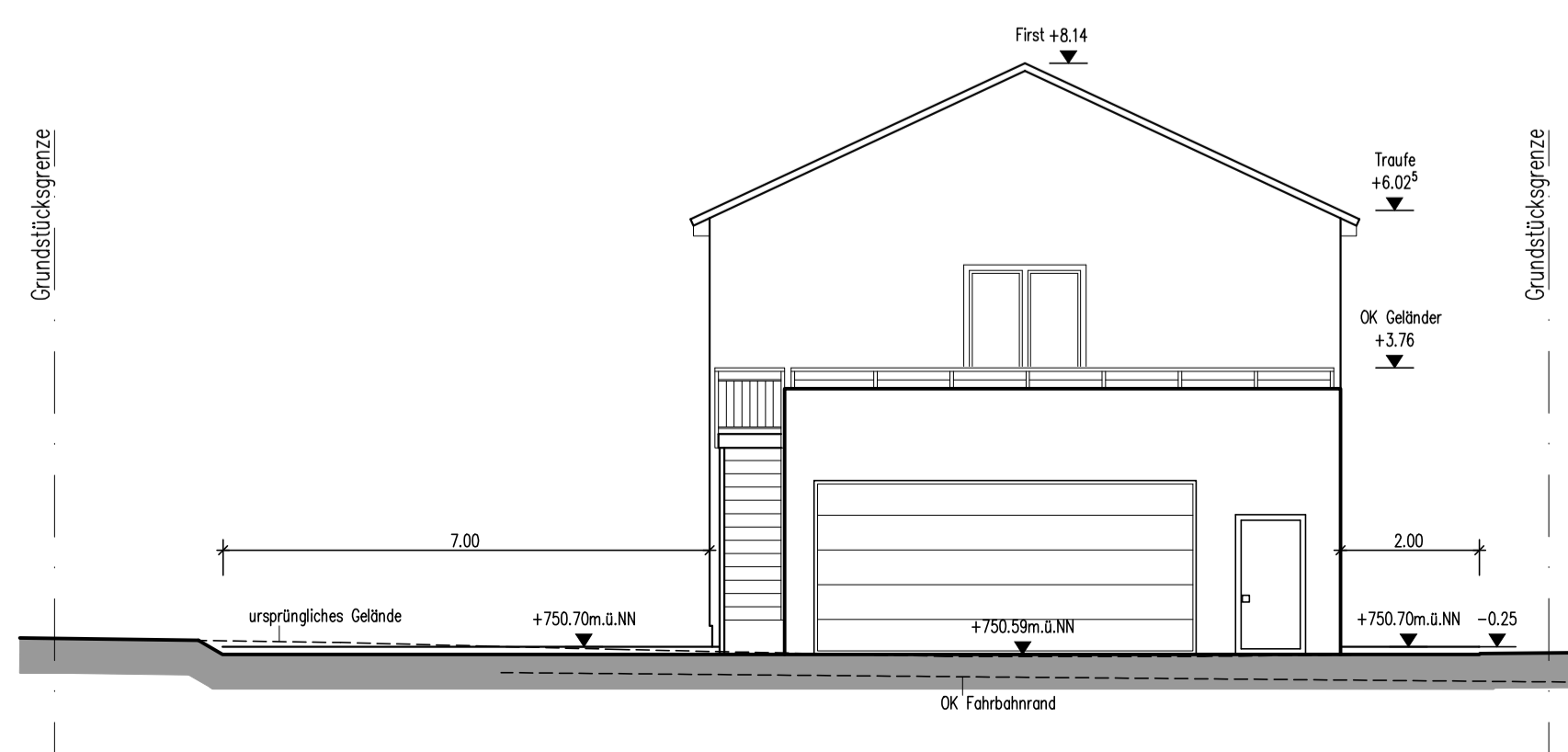

Ansicht Westen, M 1:100

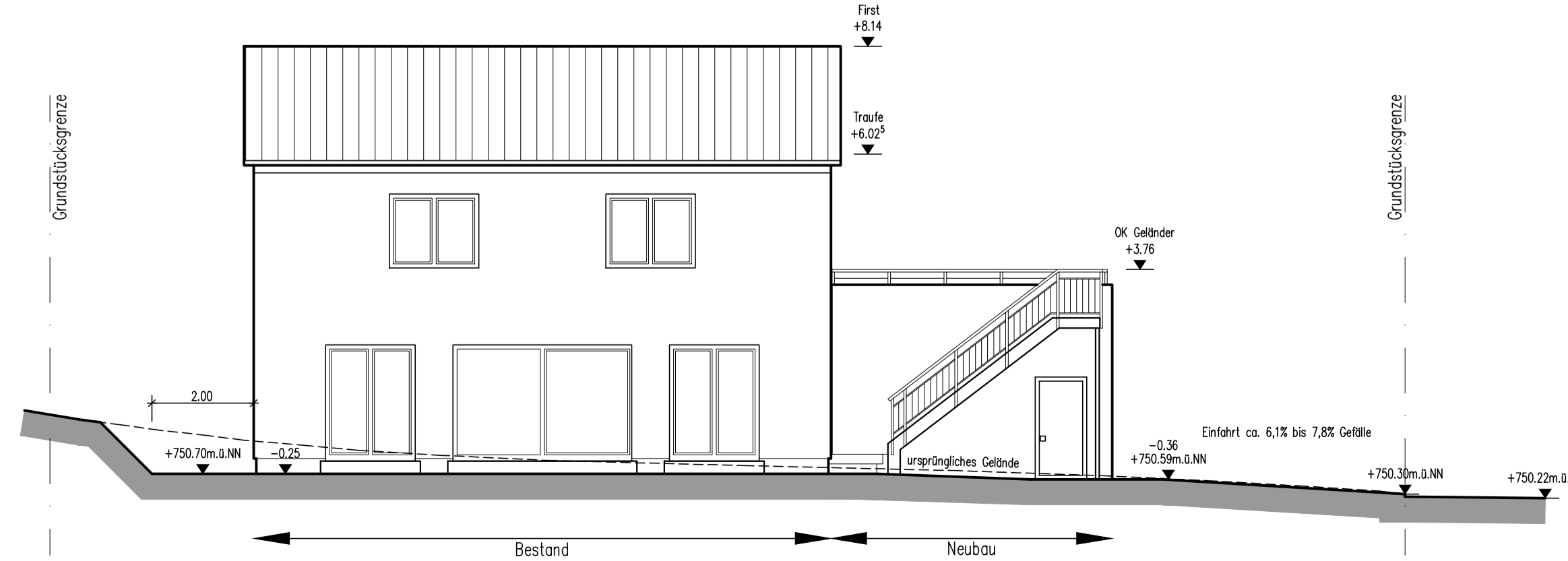

Bauort :
Flurstück: 6689
Kniebisstraße 44
78609 Tuningen
Gemarkung: Tuningen

Bauvorhaben :
Neubau Doppelgarage mit Fahrradraum

Plan :
GR, Schnitt, Ansichten M 1:100

Planverfasser :
Bauherrschaft :
Villingen, 29.04.2024