Landkreis: Schwarzwald-Baar
Stadt/Gemeinde: Tuningen
Gemarkung: Tuningen

Lageplan

-zeichnerischer Teil zum Bauantrag (§4 LBOVVO)

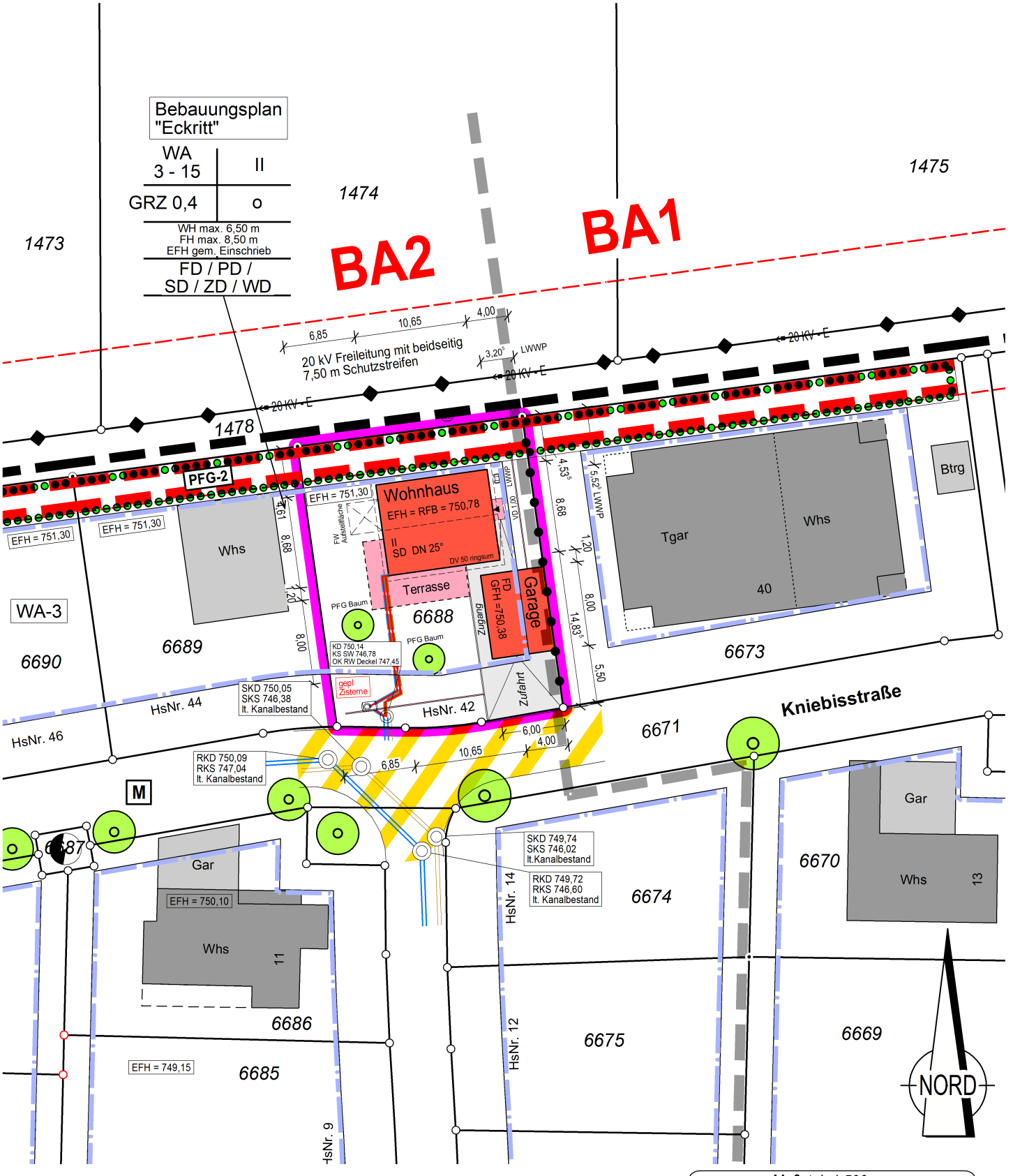

Auszug aus dem Liegenschaftskataster
Gefertigt und nach §4 LBOVVO
ausgearbeitet: Rottweil, 01.07.2024

Maßstab 1:500
0 5 10 15 20 25

Auftragsnr.: 20240613

Grießhaber + Obergfell
Öffentlich bestellter Vermessungsingenieur
Schramberger Str.87
78628 Rottweil
Tel.: 0741 / 17455-0 Fax.: 0741 / 17455-20

Alle Maßänderungen sind dem Lageplanfertiger schriftl. mitzuteilen

Hinsichtlich etwa vorhandener unterirdischer Leitungen wird keine Gewähr übernommen.